

# OZNÁMENÍ O ZÁMĚRU MĚSTYSE POZLOVICE

Směnit pozemky nebo jejich části, jejíž výčet je uveden v následující tabulce. Celková výměra pozemků je cca 7.120 m<sup>2</sup>, kdy skutečná velikost bude záležet na skutečném zaměření. Všechny dotčené pozemky se nachází v obci a k. ú. Pozlovice

Parcelní číslo	Výměra pozemku [m <sup>2</sup> ]	Předpokládaná výměra pro směnu [m <sup>2</sup> ]
1499/4	57	57
1499/28	49	49
2229/169	352	196
2229/122	322	171
2229/74	280	174
1499/5	143	143
1499/15	142	142
2229/48	95	95
1499/6	1188	539
1499/2	1795	1625
1499/30	1020	968
1499/34	4168	-
1499/32	814	814
1499/37	264	47
1499/35	94	-
1499/31	16	16
1499/26	227	227
1499/25	384	384
1512/2	32	32
1514/82	22	22
1512/3	509	509
93/2	312	312
1468/61	4989	598



Část pozemků č.1



Část pozemků č.2

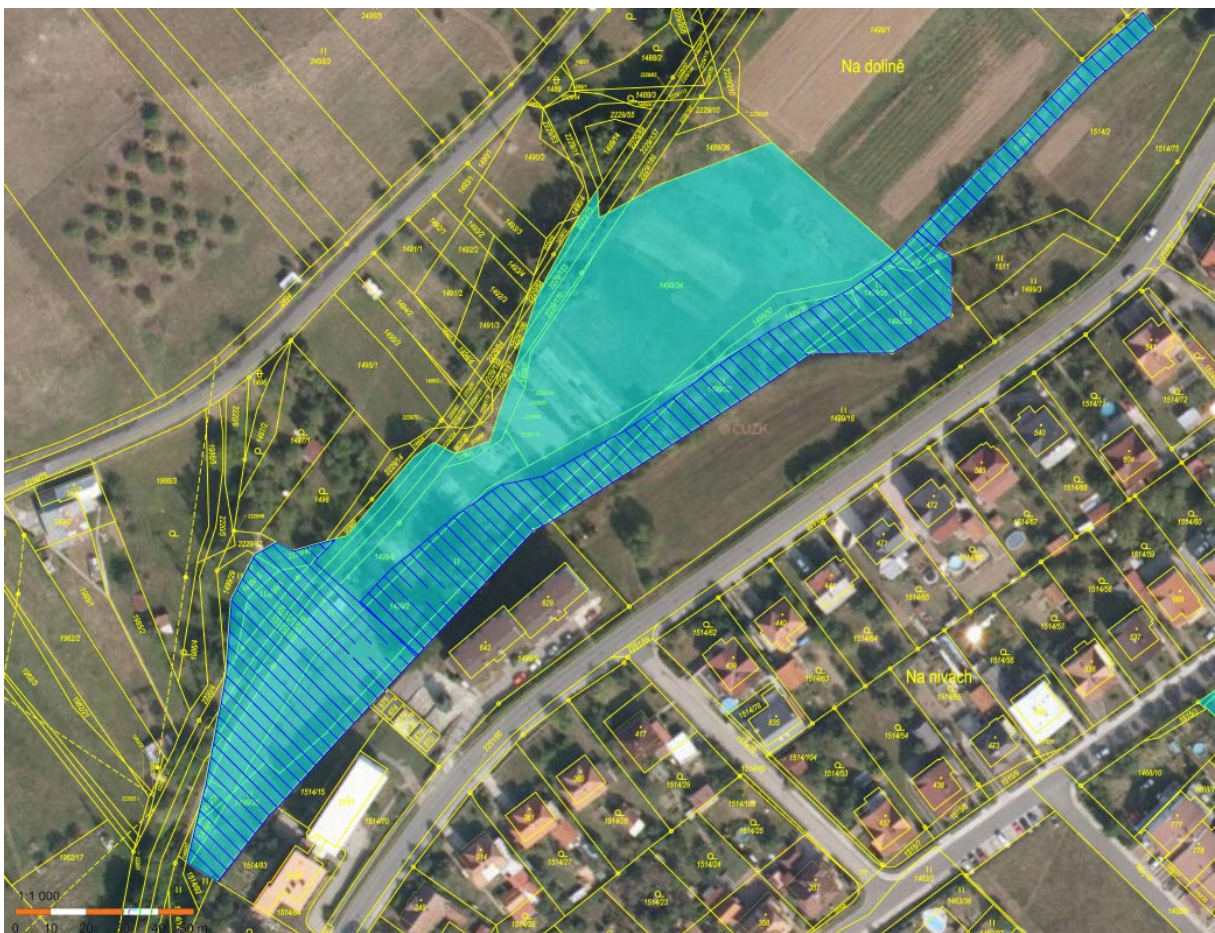

Část pozemků č.3

za pozemek parc. č. 2700 o výměře 3624 m<sup>2</sup> s dopltkem.



Část pozemků č.4

Městys Pozlovice v souladu s ust. § 39 zákona č. 128/2000 Sb., o obcích v platném znění oznamuje výše uvedený záměr.

K tomuto záměru se mohou zájemci vyjádřit a předložit své nabídky do 15 dnů ode dne vyvěšení.

Ing. Pavel Coufalík, Ph.D.  
starosta městyse

Vyvěšeno dne: 30. 11. 2020

Sňato dne: