

## OZNÁMENÍ O ZÁMĚRU MĚSTYSE POZLOVICE

### a) Prodat:

- pozemek parc. č. 2185/21 o výměře 22 m<sup>2</sup>
- pozemek parc. č. 2185/20 o výměře 18 m<sup>2</sup>
- pozemek parc. č. 1313/44 o výměře 10 m<sup>2</sup>

### b) Směnit:

- pozemek parc. č. 1313/43 o výměře 6 m<sup>2</sup> za pozemek parc. č. 1313/39 o výměře 1 m<sup>2</sup>
- pozemek parc. č. 1314/18 o výměře 6 m<sup>2</sup> za pozemek parc. č. 2185/18 o výměře 22 m<sup>2</sup>

### c) Darovat:

- pozemek parc. č. 2185/19 o výměře 3 m<sup>2</sup>

vše v obci a k. ú. Pozlovice dle GP č. 1488-104/2017 zhotoveného spol. GEOTROP spol. s r. o. za účelem majetkoprávního vypořádání ul. Na Drahách.

Městys Pozlovice v souladu s ust. § 39 zákona č. 128/2000 Sb., o obcích v platném znění oznamuje výše uvedený záměr.

K tomuto záměru se mohou zájemci vyjádřit a předložit své nabídky do 15 dnů ode dne vyvěšení.



A handwritten signature in blue ink, which appears to read 'Tkáčová'.

Ing. Olga Tkáčová  
starostka městyse

Vyvěšeno dne: 23. 8. 2017

Sňato dne:

<b>GEOMETRICKÝ PLÁN</b> <b>pro</b> rozdělení pozemku, změnu hranic pozemků	<b>Geometrický plán ověřil úředně oprávněný zeměměřický inženýr:</b>	<b>Stejnopis ověřil úředně oprávněný zeměměřický inženýr:</b>
	Jméno, příjmení: Ing. Jan Žáček	Jméno, příjmení:
	Číslo položky seznamu úředně oprávněných zeměměřických inženýrů: 2610/2013	Číslo položky seznamu úředně oprávněných zeměměřických inženýrů:
	Dne: 25. července 2017 Číslo: 104/2017	Dne: Číslo:
Náležitosti a přesnosti odpovídá právním předpisům.	Tento stejnopis odpovídá geometrickému plánu v elektronické podobě uloženému v dokumentaci katastrálního úřadu.	
Vyhotovitel: GEOTROP spol s r.o. Prostřední 2603 760 01 Zlín IČ. 27691772	<b>Katastrální úřad souhlasí s očíslováním parcel.</b>	
Číslo plánu: 1488-104/2017	<b>Ověření stejnopisu geometrického plánu v listinné podobě.</b>	
Okres: Zlín		
Obec: Pozlovice		
Kat. území: Pozlovice		
Mapový list: Zlín 5-8/11, Zlín 5-8/12		
Dosavadním vlastníkům pozemků byla poskytnuta možnost seznámit se v terénu s průběhem navrhovaných nových hranic, které byly označeny předepsaným způsobem:		

**VÝKAZ DOSAVADNÍHO A NOVÉHO STAVU ÚDAJŮ KATASTRU NEMOVITOSTÍ**

Dosavadní stav			Nový stav												
Označení pozemku parc. číslem	Výměra parcely		Druh pozemku Způsob využití	Označení pozemku parc. číslem	Výměra parcely		Druh pozemku Způsob využití	Typ stavby Způsob využití	Zpús. určení výměr	Porovnání se stavem evidence právních vztahů					
	ha	m <sup>2</sup>			ha	m <sup>2</sup>				Díl přechází z pozemku označeného v		Číslo listu vlastnictví	Výměra dílu		Označení dílu
										katastru nemovitostí	dřívější poz. evidenci		ha	m <sup>2</sup>	
1313/6	4	61	zahrada	1313/6	4	61	zahrada		2	1313/6		88	4	61	
				1313/41		3	ostat. pl. ostat.komunikace		2	1313/6		88		0,29	m
										1313/17		88		3	l
														3	
1313/10	2	45	zahrada	1313/10	2	43	zahrada		2	1313/10		621	2	43	
				1313/42		3	ostat. pl. ostat.komunikace		2	1313/10		621		3	
1313/13	2	94	travní p.	1313/13	2	84	travní p.		0	1313/13		966	2	84	
				1313/40		10	ostat. pl. ostat.komunikace		0	1313/13		966		10	
1313/16	3	23	travní p.	1313/16	2	24	travní p.		0	1313/16		10001	2	24	
				1313/44		10	ostat. pl. jiná plocha		2	1313/16		10001		10	
1313/17		65	zahrada	1313/17		62	zahrada		0	1313/17		88		62	
1313/22		23	travní p.	1313/22		17	ostat. pl. jiná plocha		2	1313/16		10001		5	r
										1313/22		10001		6	t
										2185/2		10001		6	s
														17	
				1313/43		6	ostat. pl. jiná plocha		0	1313/22		10001		6	
1313/23	3	39	travní p.	1313/23	3	38	travní p.		0	1313/23		1211	3	38	
				1313/39		1	ostat. pl. ostat.komunikace		0	1313/23		1211		1	
1313/37		3	travní p.	1313/37		3	travní p.		0	1313/37		966		3	celá
1314/1	12	55	ostat. pl. neplodná půda	1314/1	*1)	14	ostat. pl. zeleň		2	1314/1		10001	11	84	h
										2185/2		10001	2	47	g+i+p
													*1)	14	31
1314/4	4	89	zahrada	1314/4	4	36	zahrada		2	1314/4		10001	4	36	
1314/5	7	31	ostat. pl. ostat.komunikace	1314/5	6	55	ostat. pl. zeleň		2	1314/5		10001	6	46	j
										2185/2		10001		9	k
													6	55	
1314/10	3	59	ostat. pl. neplodná půda	1314/10	4	20	ostat. pl. zeleň		2	1314/10		10001	3	58	n
										2185/2		10001		62	o
													4	20	
1314/11	3	66	ostat. pl. neplodná půda	1314/11	3	61	ostat. pl. neplodná půda		2	1314/11		720	3	61	
				1314/18		6	ostat. pl. ostat.komunikace		2	1314/11		720		6	
2185/2	42	29	ostat. pl. ostat.komunikace	2185/2	41	47	ostat. pl. ostat.komunikace		0	1313/16		10001		84	e
										1313/22		10001		11	f
										1314/1		10001		72	a+q
										1314/4		10001		53	b
										1314/5		10001		86	c+d
										2185/2		10001	38	41	x
													41	47	
				2185/18		22	ostat. pl. jiná plocha		2	1314/10		10001		1	v
										2185/2		10001		21	u
														22	
				2185/19		3	ostat. pl. jiná plocha		2	2185/2		10001		3	
				2185/20		18	ostat. pl. jiná plocha		0	2185/2		10001		18	
				2185/21		22	ostat. pl. jiná plocha		0	2185/2		10001		22	
	*2)	91	82		*2)	91	85								

\*1) Rozdíl -1 m2 vzniklý zaokrouhlením výměr (bod 14.7.b) přílohy katastrální vyhlášky) u dílů nové parcely č. 1314/1

\*2) Rozdíl +1 m2 vzniklý zaokrouhlením výměr (bod 14.7.a2.) přílohy katastrální vyhlášky)

## Výkaz údajů o bonitovaných půdně ekologických jednotkách (BPEJ) k parcelám nového stavu

Parcelní číslo podle		Kód BPEJ	Výměra		BPEJ na dílu parcely	Parcelní číslo podle		Kód BPEJ	Výměra		BPEJ na dílu parcely
katastru nemovitostí	zjednodušené evidence		ha	m <sup>2</sup>		katastru nemovitostí	zjednodušené evidence		ha	m <sup>2</sup>	
1313/6		72411		4 29							
		72441			32						
1313/10		72411		2 43							
1313/13		72411		2 84							
1313/16		72411		2 24							
1313/23		72411		3 38							
1313/37		72411			3						
1314/4		72411		4 36							

### Seznam souřadnic (S-JTSK)

Číslo bodu Souřadnice pro zápis do KN

Y X Kód kv. Poznámka

k.ú. Pozlovice (726885)

16-2	514319.68	1176365.40	3	zídka, refleksní nástřik
16-11	514363.03	1176389.43	3	reflexní nástřik
16-18	514398.40	1176417.25	3	ocelová trubka
16-38	514272.70	1176336.96	3	obrubník, reflexní nástřik
16-1713	514389.67	1176400.58	3	dřevěný kolík
17-1	514211.31	1176286.07	3	reflexní nástřik
17-2	514211.74	1176285.55	3	roh plotu
17-13	514248.29	1176318.88	3	zídka, reflexní nástřik
17-45	514181.91	1176275.34	3	dřevěný kolík
17-47	514232.19	1176304.51	3	roh zídky
20-1	514057.52	1176103.01	3	dřevěný kolík
20-4	514086.90	1176089.49	3	hraniční plastový znak
118-1	514087.36	1176093.59	3	sloupek plotu
221-5	514120.15	1176188.53	3	reflexní nástřik
221-6	514110.24	1176195.74	3	dřevěný kolík
221-9	514088.26	1176158.03	3	sloupek plotu
290-4002	514127.91	1176185.91	3	zídka
315-81	514218.53	1176314.37	3	hraniční plastový znak
315-352	514088.38	1176088.82	3	reflexní nástřik
315-391	514061.52	1176101.17	3	dřevěný kolík
315-392	514058.31	1176102.64	3	dřevěný kolík
563-1	514169.67	1176244.86	3	reflexní nástřik
563-12	514143.87	1176209.88	3	zídka
563-24	514110.08	1176161.73	3	sloupek plotu
682-8	514192.79	1176268.01	3	roh zídky
682-9	514179.10	1176255.33	3	roh plotu
733-25	514173.28	1176214.88	3	zídka, reflexní nástřik
992-57	514251.87	1176322.42	3	reflexní nástřik
992-58	514260.86	1176309.58	3	plot, reflexní nástřik
1071-4634	514402.57	1176416.41	8	zapuštěný hřeb, reflexní nástřik
1071-4757	514339.72	1176376.96	8	zídka, refleksní nástřik
1071-5265	514156.27	1176227.96	8	reflexní nástřik
1328-10	514173.11	1176214.67	8	zídka, reflexní nástřik
1	514400.38	1176416.85	3	betonový žlab, reflexní nástřik
2	514399.59	1176415.67	3	betonový žlab
3	514398.02	1176414.17	3	betonový žlab
4	514395.66	1176412.57	3	betonový žlab
5	514386.11	1176407.10	3	obrubník
6	514385.76	1176408.17	3	roh opěrné zídky
7	514360.92	1176397.71	3	zídka
8	514356.80	1176395.81	3	roh opěrné zídky
9	514357.25	1176394.86	3	obrubník
10	514350.50	1176391.71	3	obrubník
11	514344.31	1176388.54	3	obrubník
12	514338.13	1176385.33	3	obrubník
13	514327.79	1176379.73	3	obrubník
14	514315.96	1176372.91	3	obrubník
15	514306.28	1176367.23	3	obrubník
16	514298.35	1176362.55	3	obrubník
17	514291.55	1176358.44	3	obrubník
18	514285.46	1176354.58	3	obrubník
19	514273.94	1176347.00	3	obrubník
20	514266.86	1176342.14	3	obrubník
21	514253.52	1176332.72	3	obrubník
22	514244.69	1176326.01	3	obrubník

Seznam souřadnic (S-JTSK)  
Číslo bodu Souřadnice pro zápis do KN  
Y X Kód kv. Poznámka

k.ú. Pozlovice (726885)

23	514238.62	1176320.72	3	obrubník
24	514233.40	1176316.09	3	obrubník
25	514226.96	1176310.23	3	obrubník
26	514219.30	1176303.16	3	obrubník
27	514214.17	1176298.44	3	obrubník
28	514209.78	1176294.41	3	obrubník
29	514201.86	1176287.14	3	obrubník
30	514194.32	1176280.19	3	obrubník
31	514180.64	1176267.54	3	obrubník
32	514176.80	1176263.80	3	obrubník
33	514174.02	1176260.97	3	obrubník
34	514172.63	1176259.51	3	obrubník
35	514171.96	1176258.78	3	obrubník
36	514169.32	1176255.78	3	obrubník
37	514167.46	1176253.69	3	obrubník
38	514165.45	1176251.19	3	obrubník
39	514161.27	1176245.97	3	obrubník
40	514154.50	1176237.18	3	obrubník
41	514149.17	1176230.26	3	obrubník
42	514143.65	1176223.13	3	obrubník
43	514141.00	1176219.65	3	obrubník
44	514138.57	1176216.33	3	obrubník
45	514136.53	1176213.44	3	obrubník
46	514133.91	1176209.65	3	obrubník
47	514128.73	1176202.01	3	obrubník
48	514124.79	1176196.11	3	obrubník
49	514119.85	1176188.75	3	obrubník, reflexní nástřik
50	514094.83	1176152.82	3	obrubník, reflexní nástřik
51	514091.21	1176147.65	3	obrubník
52	514088.35	1176143.54	3	obrubník
53	514082.82	1176135.61	3	obrubník
54	514078.67	1176129.63	3	obrubník
55	514069.81	1176116.44	3	obrubník
56	514384.31	1176398.34	3	plot, reflexní nástřik
57	514383.92	1176399.02	3	roh plotu
58	514371.24	1176393.54	3	sloupek plotu
59	514360.56	1176388.75	3	sloupek brány, roh zídky
60	514360.62	1176388.62	3	roh zídky
61	514355.97	1176386.60	3	zídka
62	514339.48	1176377.31	3	zídka, refklexní nástřik
63	514333.29	1176374.15	3	roh zídky
64	514326.72	1176370.36	3	roh zídky
65	514320.96	1176367.08	3	roh zídky
66	514319.31	1176366.18	3	roh zídky
67	514339.34	1176377.52	3	roh zídky
68	514253.68	1176323.68	3	obrubník, reflexní nástřik
69	514169.81	1176244.74	3	roh plotu
70	514161.12	1176233.54	3	plot
71	514153.57	1176223.81	3	obrubník
72	514148.90	1176217.79	3	obrubník
73	514145.07	1176212.65	3	obrubník
74	514143.32	1176210.34	3	zídka, obrubník
75	514142.74	1176209.61	3	plot
76	514192.58	1176268.23	3	roh zídky
77	514119.48	1176189.02	3	roh betonové zídky
78	514127.40	1176186.30	3	plot, zídka
79	514139.22	1176203.22	3	zídka, obrubník
80	514111.84	1176178.03	3	reflexní nástřik
81	514119.32	1176174.57	3	roh zídky
83	514094.50	1176153.09	3	roh betonové zádky
84	514087.17	1176089.37	3	reflexní nástřik
85	514152.31	1176222.18	8	obrubník, refl.nástřik
88	514230.17	1176313.15	3	obrubník, reflexní nástřik
91	514185.38	1176271.92	3	obrubník, reflexní nástřik
92	514252.02	1176322.20	3	plot, reflexní nástřik
93	514156.59	1176227.71	8	obrubník, refl.nástřik
94	514223.31	1176296.67	3	zídka, reflexní nástřik
95	514211.52	1176285.81	3	roh zídky
96	514346.40	1176381.21	3	zídka
97	514378.38	1176405.10	3	zídka
98	514371.09	1176402.09	3	zídka

SCHÉMA KLADU LISTŮ TISKU GRAFICKÉ ČÁSTI

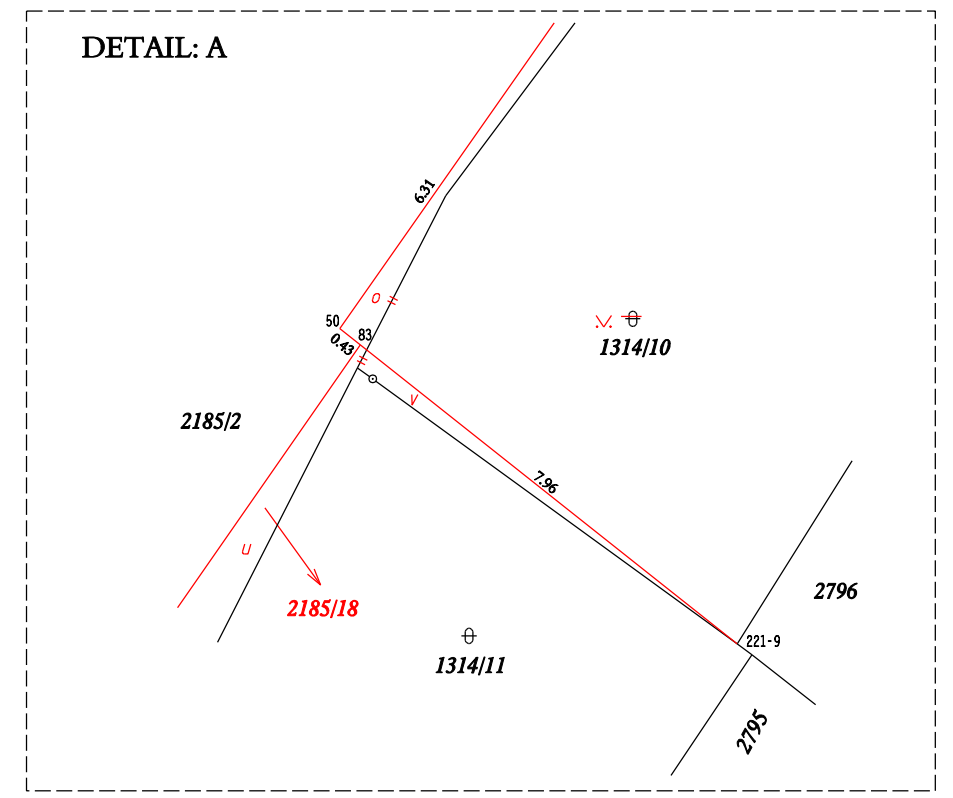
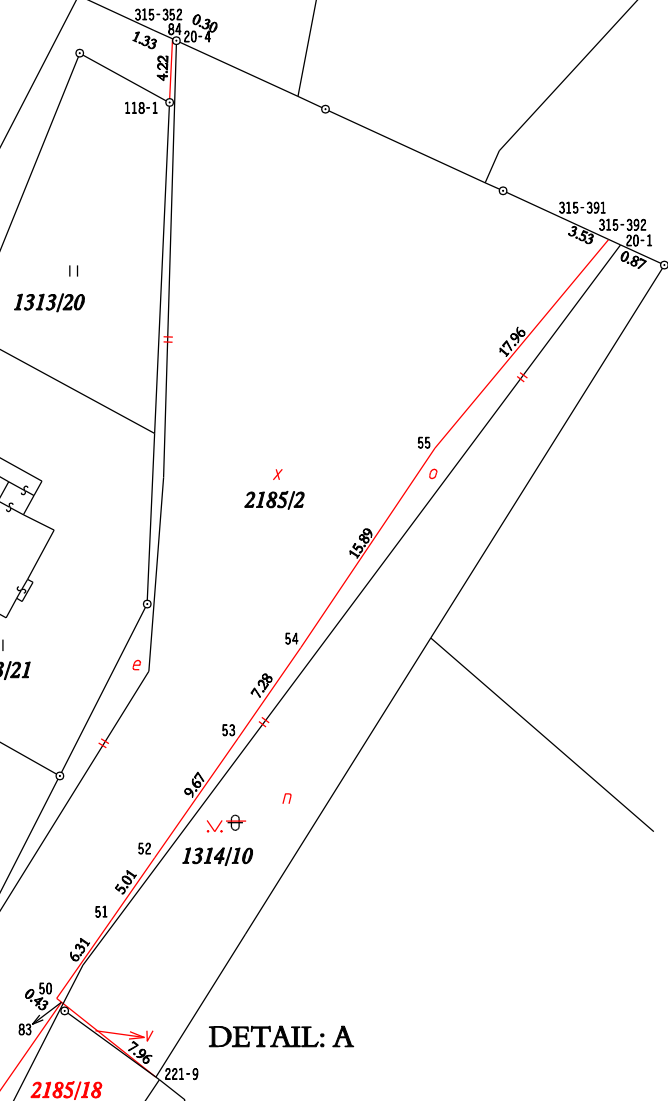
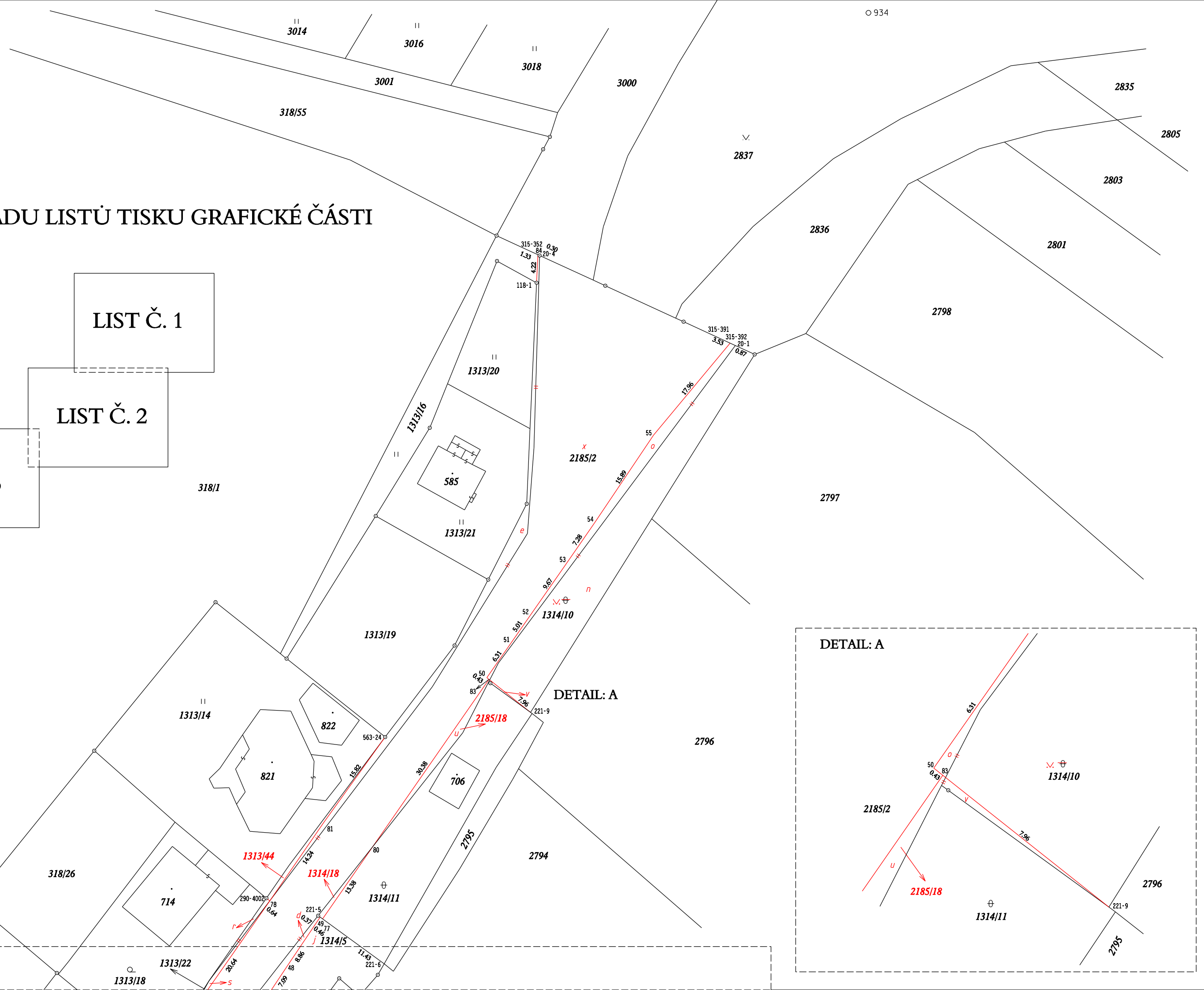
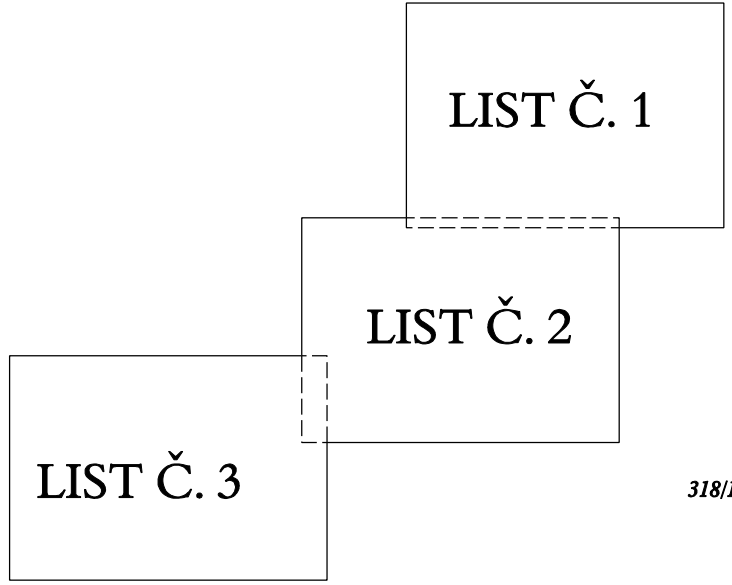

LIST Č. 2

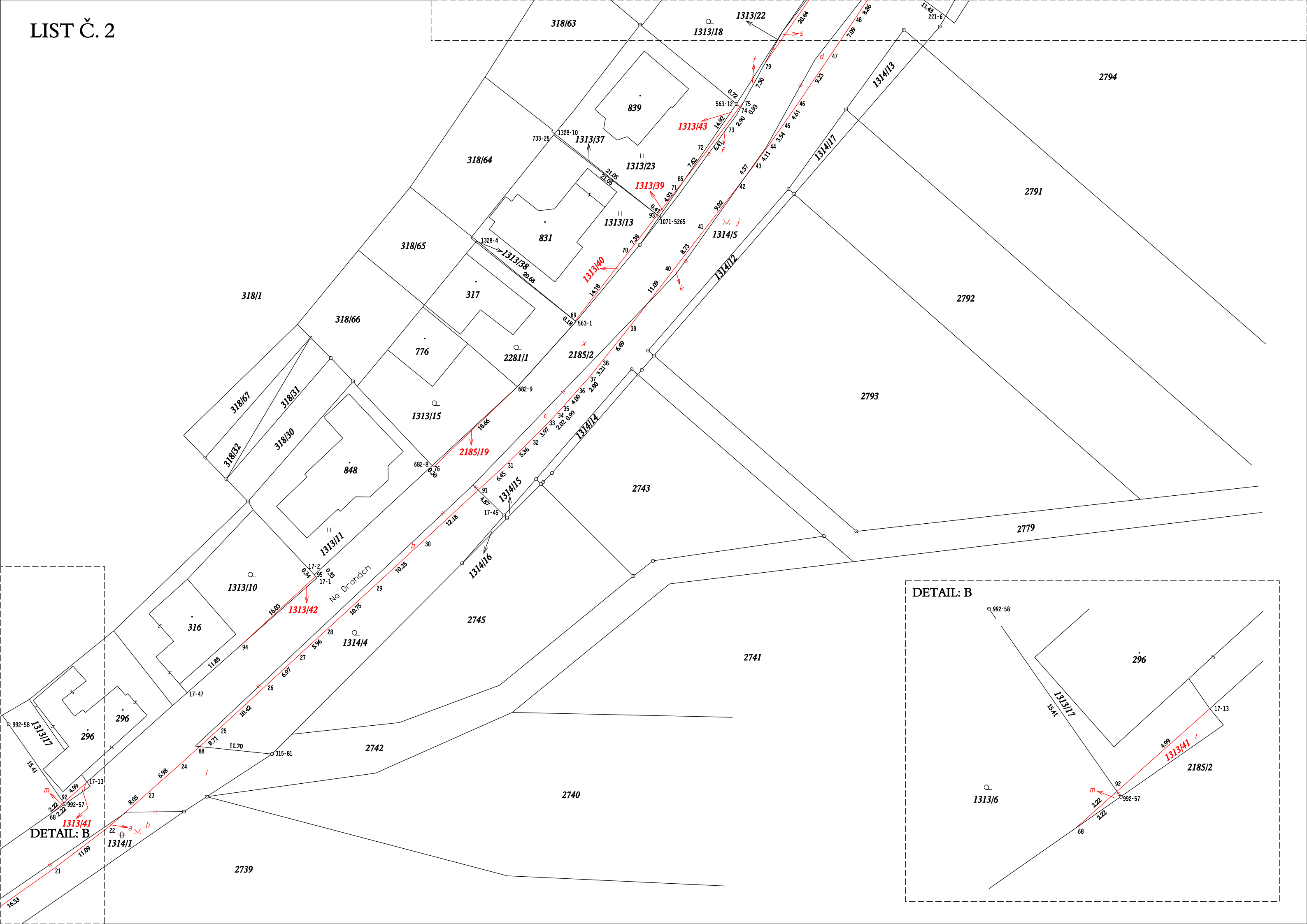



1313/41  
DETAIL: B