OZNÁMENÍ O ZÁMĚRU MĚSTYSE POZLOVICE

V souladu s ust. § 39 zákona č. 128/2000 Sb., o obcích (obecní zřízení) v platném (dále jen „zákon o obcích“), zveřejňuje Rada městyse Pozlovice záměr městyse

DÁT DO VÝPŮJČKY

Část pozemku parc. č. 1506/3 o výměře cca 38 m^2 v obci a k. ú. Pozlovice.

Podle § 39 odst. 1 zákona o obcích má být záměr městyse o výpůjčce nemovitého majetku zveřejněný nejméně po dobu 15 dnů před projednáváním v orgánech městyse, aby se k němu mohli zájemci vyjádřit a předložit své nabídky.

Vyjádření je možné předložit nebo zaslat písemně na Úřad městyse Pozlovice, Hlavní 51, Pozlovice, 763 26 Luhačovice.

Ing. Pavel Coufalík, Ph.D.
starosta městyse

Vyvěšeno dne: 26. 10. 2023
Sňato dne:

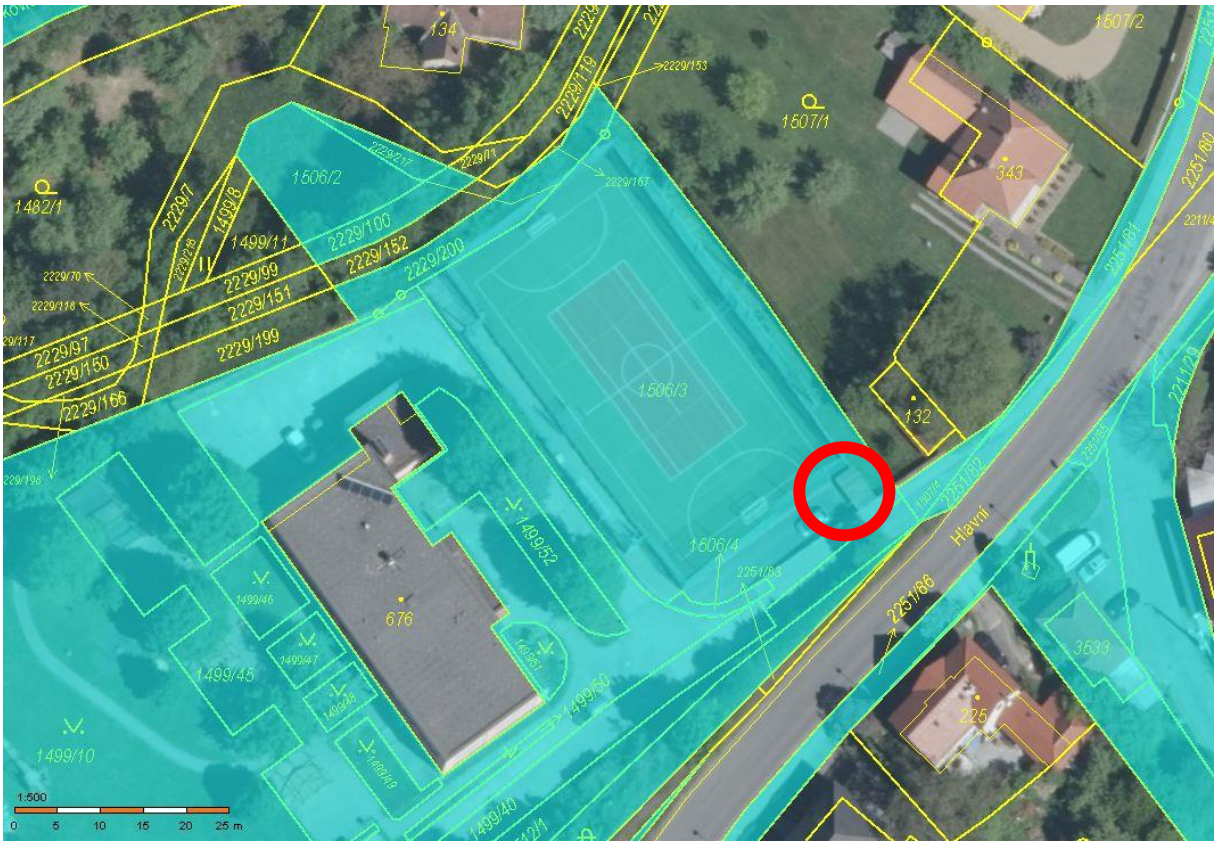

Obrázek 1: Umístění části dotčeného pozemku

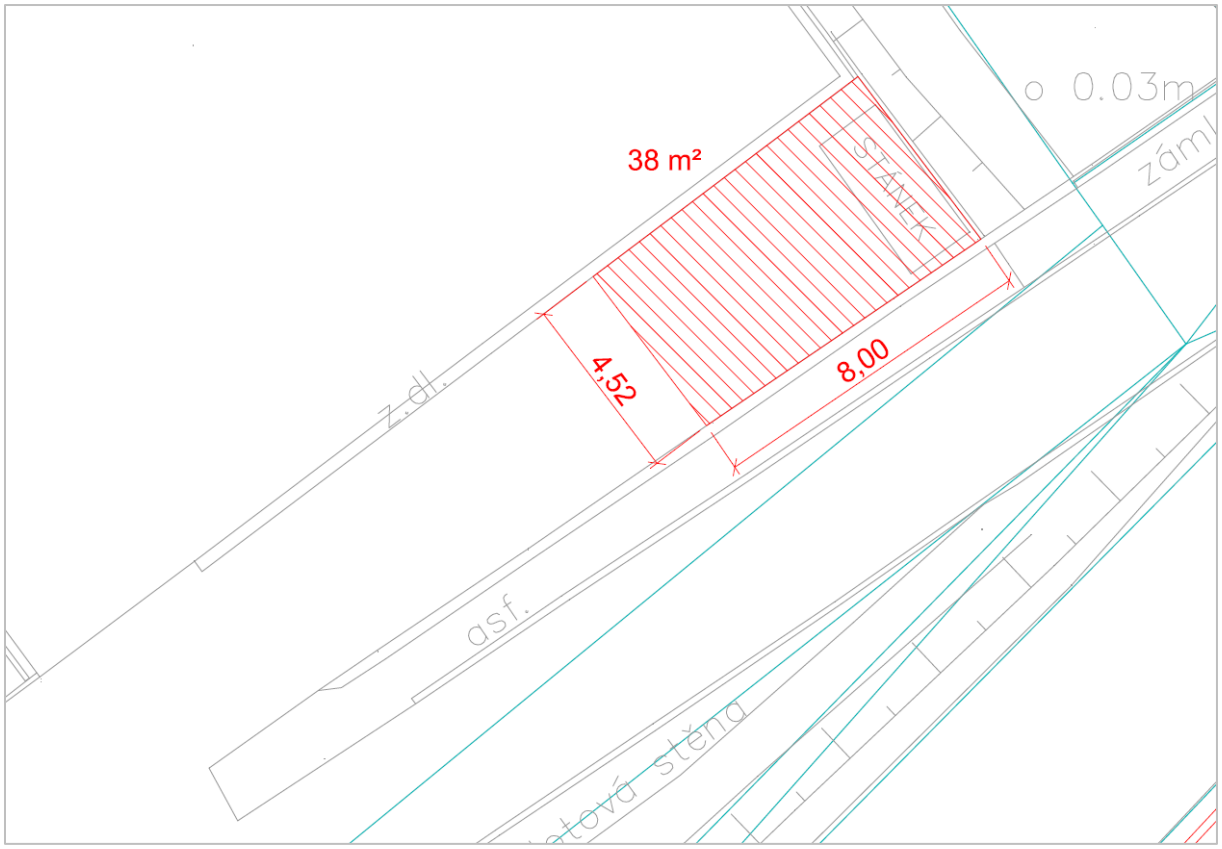

Obrázek 2: Detail umístění části dotčeného pozemku