

# PROČ NAVŠTÍVIT PORTÁL VEŘEJNÉ SPRÁVY?

## VŠE O ÚŘADECH NA JEDNOM MÍSTĚ

- Informace o úřadech, formuláře ke stažení, návody
- Postupy pro klíčové životní události
- Katalog všech dostupných služeb státu

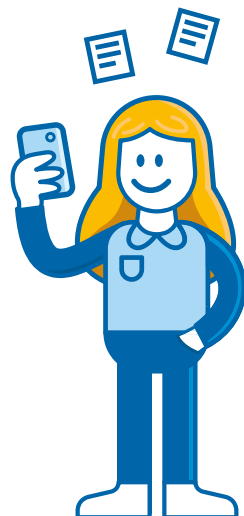
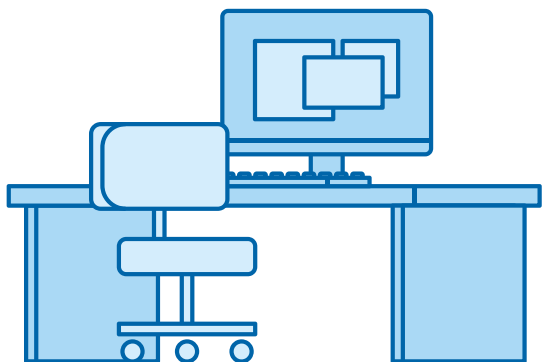

## VŽDY AKTUÁLNÍ INFORMACE

Na Portálu veřejné správy máte neustálý přístup k aktuálním informacím z oblasti veřejné správy a o nových digitálních službách.

## HLAVNÍ FUNKCE PORTÁLU VEŘEJNÉ SPRÁVY

- Vstupní brána ke službám státu
- Snadná orientace v agendách, úřadech a jejich službách
- Informace pro občany, podnikatele, úřady i společnosti
- Vyhledávání dle životních událostí, kategorií a dalších filtrů
- Informace, návody, věstníky a veškeré související novinky



## PROČ NAVŠTÍVIT CZECH POINT?

### OSOBNÍ KONTAKT – SPOUSTA SLUŽEB

- Místo, kde se lze poradit osobně
- Možnost získat řadu výpisů a potvrzení z rejstříků a databází států
- Vyřízení požadavku na jednom místě bez nutnosti návštěvy úřadů

### SNADNÁ DOSTUPNOST

Czech POINT najdete na obecních a městských úřadech, poštách, u notářů a také na zastupitelských úřadech v zahraničí.

### VÝHODY CZECH POINT

- Jednoduchost – výpisy a ověřené dokumenty na jednom místě
- Dostupnost a úspora času – tisíce kontaktních míst po celé ČR
- Důvěryhodnost – ověřené údaje přímo ze státních registrů
- Bezpečnost – dokument je chráněn a dostupný pouze uživateli

### OBLÍBENÁ SLUŽBA: AUTORIZOVANÁ KONVERZE DOKUMENTŮ

Autorizovaná konverze dokumentů je zaručený převod dokumentu z listinné do elektronické podoby a naopak, přičemž výsledný výstup má stejnou právní sílu jako originál. Elektronický výstup se ukládá do Úschovny dokumentů na 30 dní a potvrzení o provedené konverzi má podobu tzv. šatního lístku. Ten je zaslán do datové schránky, nebo předán v listinné podobě na Czech POINT.

### NEJČASTĚJŠÍ SLUŽBY CZECH POINT

- Zřízení datové schránky
- Výpis z rejstříku trestů i vícejazyčně
- Výpis z registru obyvatel i vícejazyčně
- Výpis z registru osob
- Výpis z katastru nemovitostí
- Výpis bodového hodnocení řidiče
- Výpis z insolvenčního rejstříku
- Zprostředkovaná identifikace



Více informací na  
[www.czechpoint.gov.cz](http://www.czechpoint.gov.cz)





# PROČ JE DOBRÉ MÍT DATOVOU SCHRÁNKU?



## JEDNO PŘIHLÁŠENÍ - VÍCE DATOVÝCH SCHRÁNEK

Přihlášením do systému datových schránek **Identitou občana** (bankovní identita, NIA ID, Mobilní klíč eGovernmentu) získáte přístup do všech vámi spravovaných datových schránek.



## POHODLNÉ ZOBRAZENÍ PŘÍLOH

Obdržené přílohy v datové zprávě si zobrazíte přímo v **klientském portálu** datových schránek.



## PŘEHLEDNÉ NOTIFIKAČNÍ E-MAILY

V **notifikačním e-mailu** najdete stručné shrnutí toho nejdůležitějšího o odesílateli i povaze zprávy.



## DOSTUPNOST 24 H DENNĚ, 7 DNÍ V TÝDNU

- **Odkudkoliv a kdykoliv**
- Veškerou komunikaci a všechny dokumenty máte stále **pod kontrolou**



## JE ZDARMA

Za zřízení datové schránky a komunikaci s úřady **nic neplatíte**.  
K tomu navíc:

- Automaticky obdržíte informace o blížícím se **konci vašich dokladů**
- Rychle a jednoduše podáte **daňové přiznání**
- Získáte informace o **důchodovém pojištění**
- Požádáte o výpis z **rejstříku trestů**
- Lze sledovat změny v **katastru nemovitostí**



# PROČ SI ZALOŽIT EDOKLADY?

## OBČANKA V MOBILU

- eDoklady jsou digitální alternativa fyzického průkazu v telefonu k prokázání totožnosti
- Poskytují okamžitý přístup k údajům z občanky v mobilu
- Předávány jsou pouze vybrané údaje, a nikoliv celý průkaz
- Aplikace obsahuje funkci historie prokazování

## JEDNODUCHÉ POUŽÍVÁNÍ

### Co je potřeba pro používání eDokladů?

#### 1. Chytrý telefon

- s OS Android ve verzi 10 a vyšší, nebo s iOS ve verzi 15 a vyšší
- s Bluetoothem a fotoaparátem
- s nastaveným zamykacím kódem
- s přístupem na internet\*

#### 2. Podporovaný mobilní prohlížeč (MS Edge, Google Chrome nebo Safari)

#### 3. Identitu občana pro registraci (Mobilní klíč eGovernmentu, NIA ID, bankovní identita, mojeID a další identifikační prostředky)

#### 4. Platný český občanský průkaz

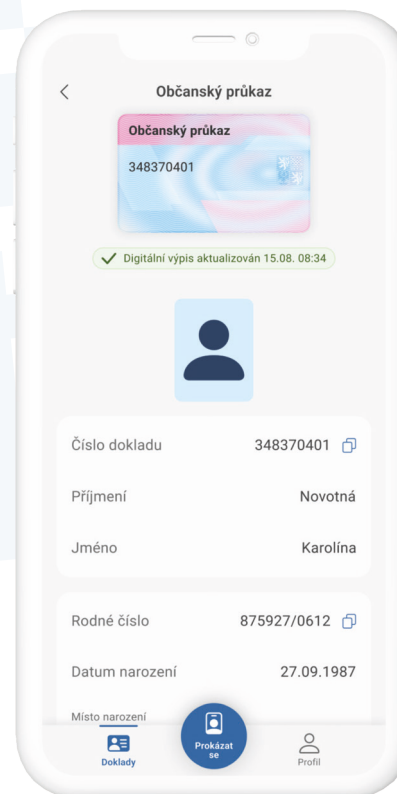

\*Připojení na internet je potřeba při registraci, aktualizaci údajů a prokazování ověřovateli na přepážce. Prokazování ověřovateli s mobilní aplikací je možné provést i offline.

K prokázání je potřeba:

- povolení přístupu k Bluetooth a fotoaparátu
- aktualizovaný doklad v aplikaci
- aktuální verzi aplikace
- aktualizovaný operační systém telefonu



# PROČ MÍT IDENTITU OBČANA?

Identita občana umožňuje ověřovat totožnost občana digitálně a především online.

## BEZPEČNÁ A DŮVĚRYHODNÁ





- Zabezpečené prokázání identity při digitálním vyřizování služeb
- Na výběr z několika státních i soukromě provozovaných prostředků
- Běží na jednotné státní doméně [identita.gov.cz](https://identita.gov.cz)

Chcete-li se **vyhnout frontám a bezpečně vše vyřídit z pohodlí domova**, zřízení vlastní digitální identity by mělo být jedním z prvních kroků.

Pokud nejste registrovaní u žádného z kvalifikovaných správců, který získal akreditaci od Ministerstva vnitra ČR a je oprávněn spravovat systém elektronické identifikace, pak bude během založení nutné fyzicky ověřit vaši identitu.

## Identita občana

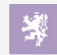

### Státní prostředky

-  Mobilní klíč eGovernmentu
-  NIA ID
-  eObčanka
-  IIG

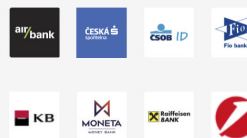







### Bankovní identita



### MojID a I.CA Identita

-  MojID
-  První certifikační autorita

## Portály veřejné správy

-  Portál občana
-  Datová schránka
-  ePortál ČSSZ
-  Moje daně
-  Tečka a Očkovací portál občana
-  eRecept
-  Online aplikace katastru nemovitostí
-  Portál vaší obce i kraje
-  Portál vaší zdravotní pojišťovny

Přihlášení





## PROČ VYUŽÍVAT PORTÁL OBČANA?

### ÚŘADY VŽDY PO RUCI

Portál občana umožňuje rychleji, bezpečněji, uživatelsky přívětivěji, transparentněji, úsporněji, kdykoli a odkudkoli vyřídit řadu úředních záležitostí online na vašem zařízení.

### JEDEN PORTÁL, MNOHO VÝHOD

- Nejrychlejší a nejlevnější cesta ke službám státu
- Zjednodušení úředních procesů
- Přehled všech podání
- Snadná správa dokladů a osobních údajů
- Včetně možnosti upozornění e-mailem nebo SMS zprávou
- Výpisy z rejstříků zdarma a bez čekání
- Mnoho digitálních služeb s možností okamžitého vyřízení

### SLUŽBY A FUNKCE PORTÁLU OBČANA

- Propojení s datovou schránkou
- Přehled bodového hodnocení a vozidel
- Upozornění na změny v základních registrech a v platnosti dokladů
- Výpis z rejstříku trestů a živnostenského rejstříku
- Správa osobních dokladů
- Služba DROZD pro cesty do zahraničí
- ePetice jako státem uznávaná elektronická petice
- Žádost o voličský průkaz či písemnost ke korespondenčním volbám
- A mnoho dalšího...

Přihlášení je možné přes Identitu občana či Datovou schránkou. Aplikace je dostupná ke stažení na App Store a Google Play.

